



**ΕΛΛΗΝΙΚΗ ΔΗΜΟΚΡΑΤΙΑ**  
Υπουργείο Ψηφιακής Διακυβέρνησης



**Κτηματολόγιο**

**Διαδικτυακές Υπηρεσίες για το  
Κτηματολόγιο**

**Ηλεκτρονική Έρευνα  
(Υπηρεσία προς μηχανικούς)**

**Εγχειρίδιο Χρηστών**

Έκδοση 1.1 - 24/09/2024



## Ιστορικό Αλλαγών

Έκδοση	Ημερομηνία	Περιγραφή
1.0	15/04/2021	Αρχική έκδοση
1.1	24/09/2024	2η έκδοση

## Πίνακας Περιεχομένων

<b>1.</b>	<b>ΕΙΣΑΓΩΓΗ .....</b>	<b>4</b>
<b>2.</b>	<b>ΓΕΝΙΚΑ .....</b>	<b>5</b>
2.1	ΠΡΟΫΠΟΘΕΣΕΙΣ ΠΡΟΣΒΑΣΗΣ ΣΤΗΝ ΗΛΕΚΤΡΟΝΙΚΗ ΈΡΕΥΝΑ .....	5
2.2	ΣΥΝΟΨΗ ΛΕΙΤΟΥΡΓΙΩΝ .....	5
2.3	ΠΡΟΣΒΑΣΗ ΣΤΗΝ ΥΠΗΡΕΣΙΑ ΗΛΕΚΤΡΟΝΙΚΗΣ ΈΡΕΥΝΑΣ .....	5
<b>3.</b>	<b>ΕΝΑΡΞΗ ΕΡΕΥΝΑΣ.....</b>	<b>7</b>
3.1	ΑΝΑΖΗΤΗΣΗ ΑΚΙΝΗΤΟΥ ΣΤΗΝ ΠΕΡΙΓΡΑΦΙΚΗ ΚΤΗΜΑΤΟΛΟΓΙΚΗ ΒΑΣΗ .....	8
3.2	ΑΝΑΖΗΤΗΣΗ ΑΚΙΝΗΤΟΥ ΣΤΗ ΧΩΡΙΚΗ ΚΤΗΜΑΤΟΛΟΓΙΚΗ ΒΑΣΗ .....	9
<b>4.</b>	<b>ΟΘΟΝΗ ΑΚΙΝΗΤΟΥ.....</b>	<b>18</b>



## 1. ΕΙΣΑΓΩΓΗ

Στο πλαίσιο των ηλεκτρονικών υπηρεσιών που παρέχονται προς επαγγελματίες από τον φορέα ΕΛΛΗΝΙΚΟ ΚΤΗΜΑΤΟΛΟΓΙΟ, δίνεται η δυνατότητα πρόσβασης και έρευνας στην κτηματολογική βάση δεδομένων του Φορέα για όλες τις κτηματογραφημένες περιοχές.

Η ηλεκτρονική έρευνα πραγματοποιείται μέσω διαδικτυακής εφαρμογής / υπηρεσίας που έχει αναπτυχθεί για αυτόν τον σκοπό από το ΕΛΛΗΝΙΚΟ ΚΤΗΜΑΤΟΛΟΓΙΟ. Μέσω της ίδιας διαδικτυακής εφαρμογής / υπηρεσίας παρέχεται και η δυνατότητα ηλεκτρονικής υποβολής διαγραμμάτων. Οι σχετικές οδηγίες για την διαδικασία ηλεκτρονικής υποβολής διαγραμμάτων είναι διαθέσιμες στο οικείο εγχειρίδιο. Η πρόσβαση στην υπηρεσία, για τους μηχανικούς, πραγματοποιείται μέσω του Τεχνικού Επιμελητηρίου Ελλάδος, όπου καθορίζονται και τα δικαιώματα των χρηστών.

Στα επόμενα κεφάλαια περιγράφονται αναλυτικότερα οι λειτουργίες της εφαρμογής ηλεκτρονικής έρευνας που διατίθενται από το ΕΛΛΗΝΙΚΟ ΚΤΗΜΑΤΟΛΟΓΙΟ.



## 2. ΓΕΝΙΚΑ

### 2.1 Προϋποθέσεις Πρόσβασης στην Ηλεκτρονική Έρευνα

Όπως προαναφέρθηκε, για την ηλεκτρονική έρευνα στην κτηματολογική βάση δεδομένων του φορέα απαιτείται ο χρήστης να διαθέτει λογαριασμό στο Τεχνικό Επιμελητήριο Ελλάδος (ΤΕΕ).

### 2.2 Σύνοψη Λειτουργιών

Η υπηρεσία Ηλεκτρονικής Έρευνας παρέχεται κάθε ημερολογιακή ημέρα και είναι 24ωρης λειτουργίας, άνευ οιασδήποτε χρηματικού ανταλλάγματος.

Τα κτηματολογικά στοιχεία και εγγραφές στα οποία παρέχεται δυνατότητα πρόσβασης και έρευνας αφορούν στη χωρική βάση και στα δικαιώματα κυριότητας και δουλείας που περιέχονται στην περιγραφική βάση του Εθνικού Κτηματολογίου για στοιχεία ακινήτων, εγγραπτέων δικαιωμάτων και δικαιούχων, καθώς και αρχεία τίτλων και διαγραμμάτων.

Η αναζήτηση των κτηματολογικών στοιχείων γίνεται επί του συνόλου των κτηματογραφημένων περιοχών της χώρας, όπου έχουν περαιωθεί οι εργασίες κτηματογράφησης και έχει οριστεί η έναρξη ισχύος του Κτηματολογίου.

Ο τρόπος αναζήτησης διενεργείται με **Αναζήτηση ακινήτου μέσω ΚΑΕΚ**: Ο χρήστης αναζητά ακίνητο στην περιγραφική ή την χωρική βάση του φορέα.

### 2.3 Πρόσβαση στην Υπηρεσία Ηλεκτρονικής Έρευνας

Όπως προαναφέρθηκε, η πρόσβαση στην υπηρεσία της ηλεκτρονικής έρευνας πραγματοποιείται μέσω των λογαριασμών που διαθέτουν οι χρήστες στο ΤΕΕ. Η οθόνη εισόδου είναι η παρακάτω, όπου ο χρήστης καλείται να πληκτρολογήσει όνομα χρήστη (username) και συνθηματικό (password).



**Welcome**

Enter your Single Sign-On credentials below

**Username:**

**Password:**

---

**Εξουσιοδότηση Χρήστη**

Χρήστης:

Εξουσιοδοτώ την ΕΚΧΑ ΑΕ να χρησιμοποιήσει τα στοιχεία μου...

### 3. ΕΝΑΡΞΗ ΕΡΕΥΝΑΣ

Προκειμένου ο χρήστης να ξεκινήσει την έρευνα στα κτηματολογικά στοιχεία, θα πρέπει αφού συνδεθεί στην εφαρμογή, να επιλέξει την επιλογή «ΕΡΕΥΝΑ» από το μενού της εφαρμογής, όπως φαίνεται στην εικόνα:

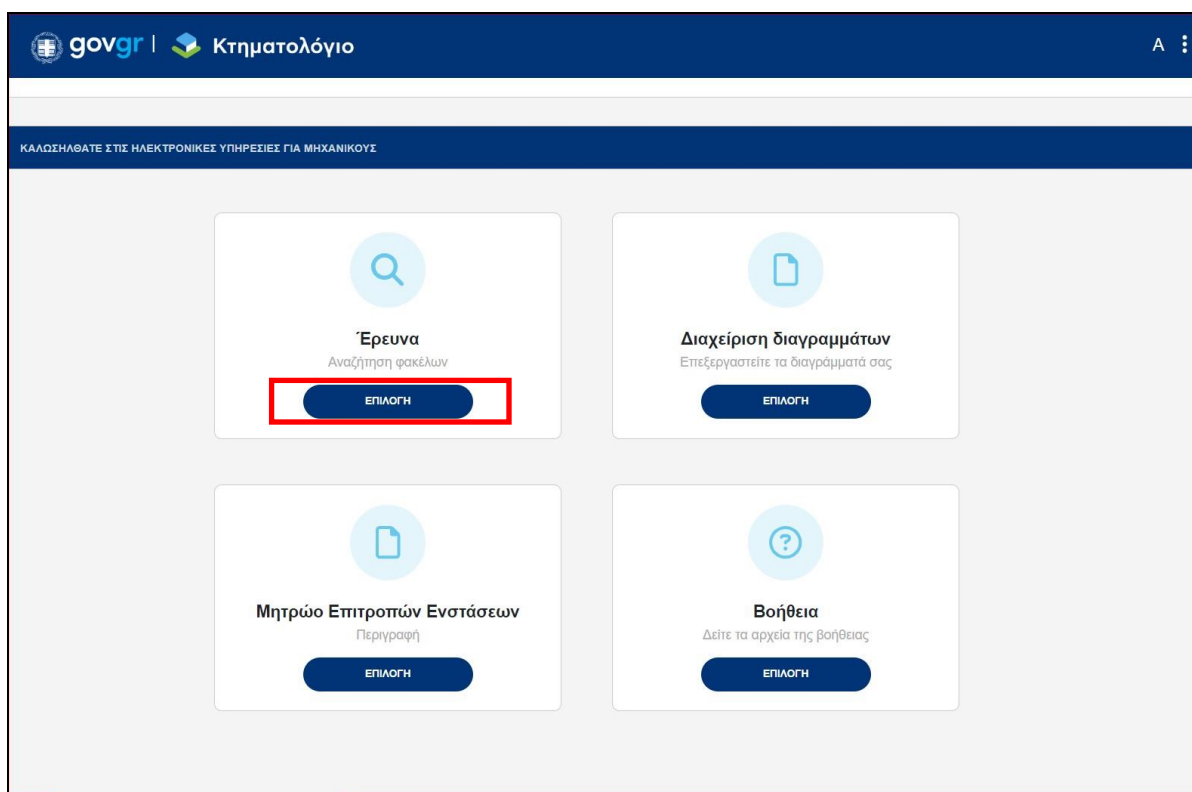

- **Αναζήτηση ακινήτου :** Για την αναζήτηση ακινήτου ο χρήστης επιλέγει «ΑΚΙΝΗΤΟ».

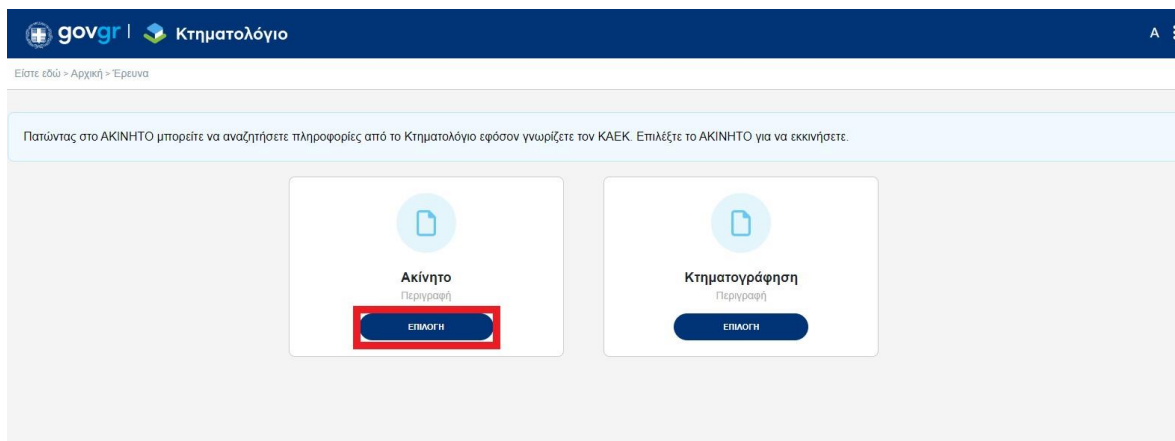

Η οθόνη που εμφανίζεται για την αναζήτηση ακινήτου μέσω ΚΑΕΚ είναι η ακόλουθη:

ΑΝΑΖΗΤΗΣΗ ΑΚΙΝΗΤΟΥ

ΚΑΕΚ  
 ΚΑΕΚ

/

/

ΑΝΑΖΗΤΗΣΗ

ΑΝΑΖΗΤΗΣΗ ΚΑΕΚ ΣΤΟΝ ΧΑΡΤΗ

ΑΠΟΤΕΛΕΣΜΑΤΑ ΑΝΑΖΗΤΗΣΗΣ

Παρέχεται η δυνατότητα αναζήτησης ακινήτου τόσο στην περιγραφική κτηματολογική βάση, όσο και στην χωρική κτηματολογική βάση.

### 3.1 Αναζήτηση ακινήτου στην περιγραφική κτηματολογική βάση

Η αναζήτηση ακινήτου στην περιγραφική κτηματολογική βάση είναι δυνατό να πραγματοποιηθεί με τα ακόλουθα κριτήρια :

- ΚΑΕΚ/εκτεταμένος ΚΑΕΚ

Προκειμένου να πραγματοποιηθεί η αναζήτηση, ο χρήστης θα πρέπει οπωσδήποτε να έχει συμπληρώσει τον ΚΑΕΚ του ακινήτου. Η αναζήτηση εκτελείται όταν ο χρήστης πατήσει το κουμπί «ΑΝΑΖΗΤΗΣΗ».

Τα αποτελέσματα που επιστρέφονται από την αναζήτηση έχουν την ακόλουθη μορφή:

ΑΠΟΤΕΛΕΣΜΑΤΑ ΑΝΑΖΗΤΗΣΗΣ										
ΚΑΕΚ	ΟΡΟΦΟΣ / ΟΡΟΦΟΙ	ΕΜΒΑΔΟΝ ΣΤΟΝ ΤΙΤΛΟ	ΑΡ. ΣΤΟΝ ΤΙΤΛΟ	ΠΟΣ. ΕΠΙ ΓΕΩΤ.	Οδός	Αριθμός	Τ.Κ.	ΘΕΣΗ	ΔΗΜΟΣ/ΚΟΙΝΟΤΗΤΑ	
30104 015/0/0		24740,00			ΑΝΩΝΥΜΟΣ		23100		ΜΥΣΤΡΑ	

Τα στοιχεία του ακινήτου που εμφανίζεται στα αποτελέσματα της αναζήτησης είναι τα εξής:

- Εκτεταμένος ΚΑΕΚ
- Όροφος/Όροφοι ακινήτου
- Εμβαδόν στον τίτλο



- Αριθμός στον τίτλο
- Ποσοστό συγκριτότητας επί του γεωτεμαχίου (ΠΟΣ. ΕΠΙ ΓΕΩΤ.)
- Οδός
- Αριθμός
- Τ.Κ.
- Θέση
- ΟΤΑ



Με την επιλογή του κουμπιού:  , ο χρήστης μεταβαίνει στην οθόνη του ακινήτου. Αναλυτική περιγραφή των πληροφοριών που παρέχονται στην οθόνη του ακινήτου είναι διαθέσιμη στο κεφάλαιο 4 ΟΘΟΝΗ ΑΚΙΝΗΤΟΥ.

### 3.2 Αναζήτηση ακινήτου στη χωρική κτηματολογική βάση

Ο χρήστης μπορεί να πραγματοποιήσει αναζήτηση ακινήτου στην χωρική κτηματολογική βάση με την επιλογή του κουμπιού «ΑΝΑΖΗΤΗΣΗ ΚΑΕΚ ΣΤΟΝ ΧΑΡΤΗ», όπως φαίνεται στην παρακάτω εικόνα:

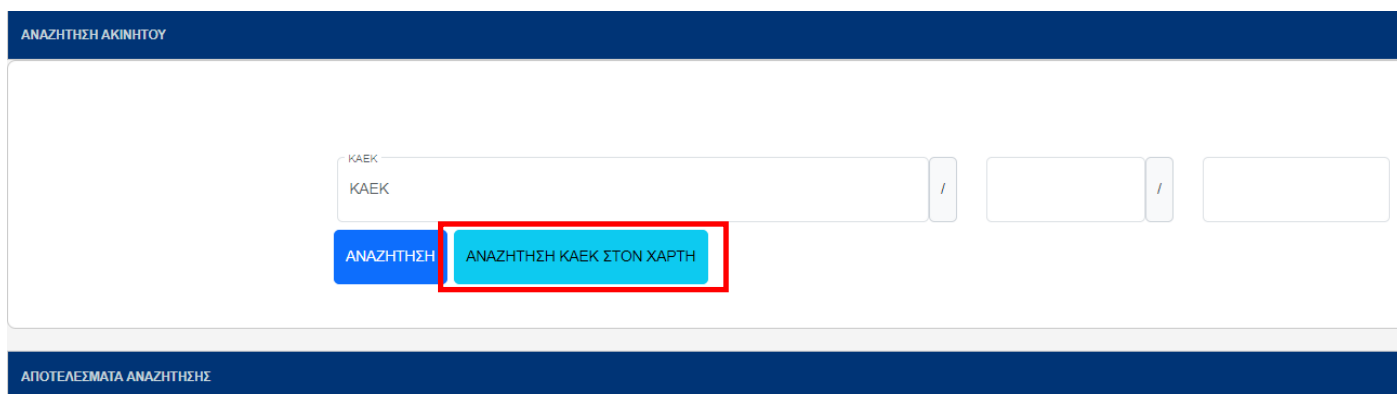

ΑΝΑΖΗΤΗΣΗ ΑΚΙΝΗΤΟΥ

ΚΑΕΚ  
ΚΑΕΚ / /

ΑΝΑΖΗΤΗΣΗ ΑΝΑΖΗΤΗΣΗ ΚΑΕΚ ΣΤΟΝ ΧΑΡΤΗ

ΑΠΟΤΕΛΕΣΜΑΤΑ ΑΝΑΖΗΤΗΣΗΣ

Μετά την επιλογή του κουμπιού «ΑΝΑΖΗΤΗΣΗ ΚΑΕΚ ΣΤΟΝ ΧΑΡΤΗ», εμφανίζεται ο χάρτης της χώρας, καθώς και εργαλεία για την αναζήτηση του ακινήτου.



Με την επιλογή του πρώτου εργαλείου: , εμφανίζονται οι δυνατότητες αναζήτησης στον χάρτη.

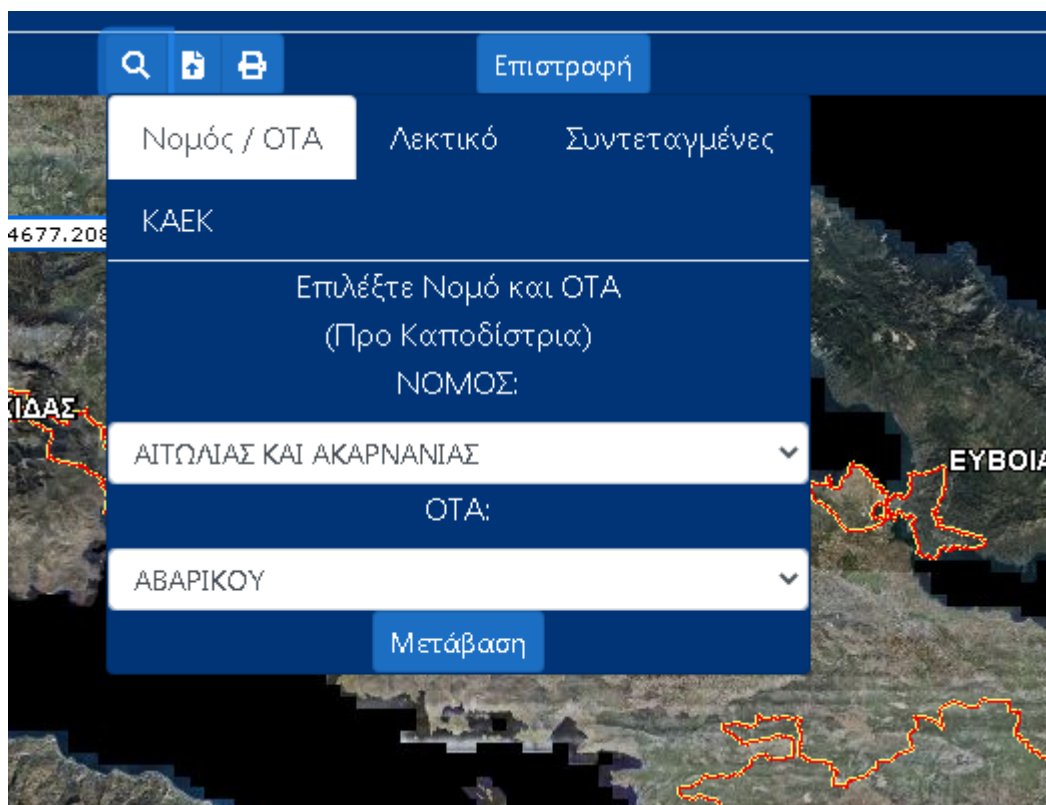

Όπως φαίνεται στην εικόνα , οι δυνατότητες αναζήτησης είναι οι ακόλουθες:

- Με επιλογή Νομού και ΟΤΑ

Πατώντας ο χρήστης την επιλογή «Νομός/ΟΤΑ», που φαίνεται στην πιο πάνω εικόνα, μπορεί να επιλέξει το Νομό και τον ΟΤΑ στον οποίο επιθυμεί να αναζητήσει το ακίνητο. Πατώντας «Μετάβαση» εμφανίζεται ο ΟΤΑ που έχει επιλέξει.

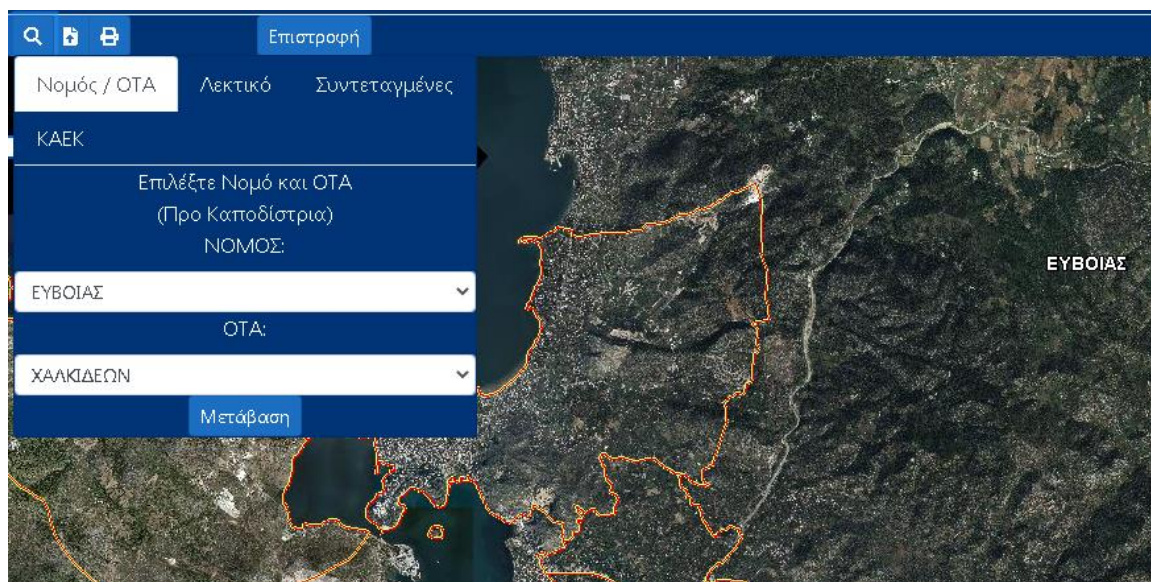

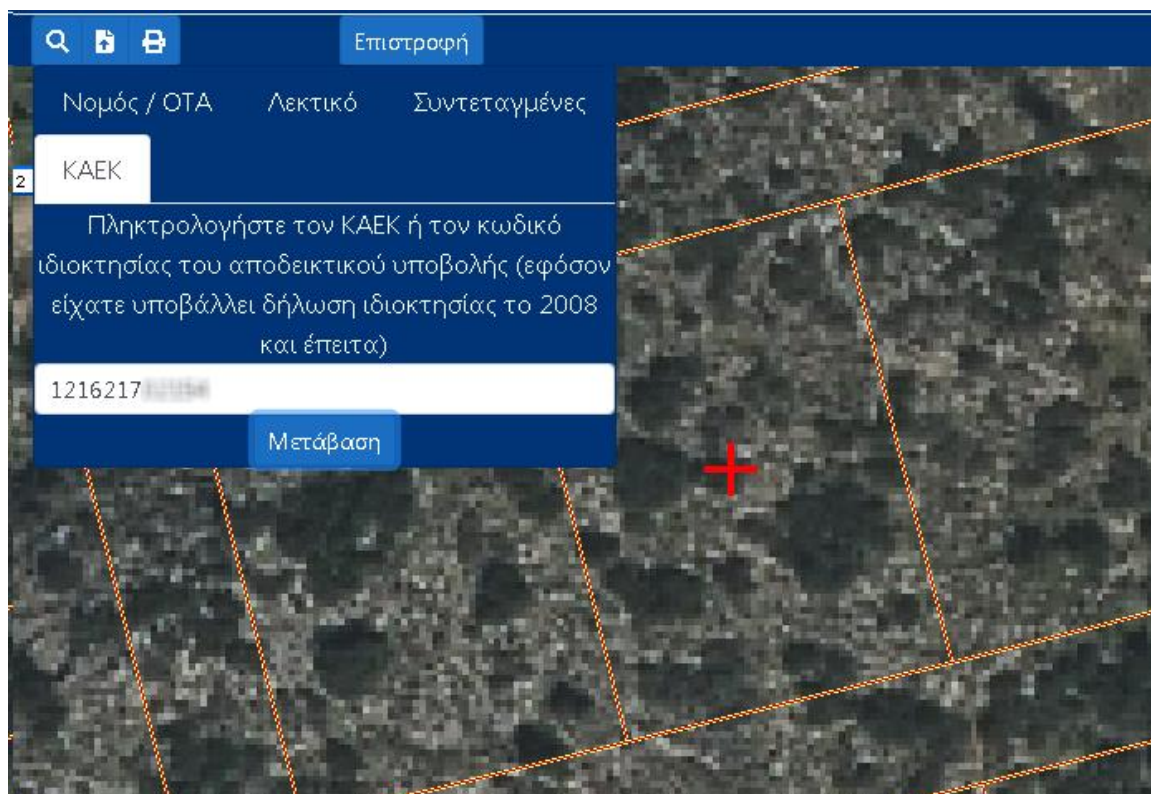

- Με ΚΑΕΚ ή με τον κωδικό ιδιοκτησίας του αποδεικτικού υποβολής (εφόσον είχε υποβληθεί δήλωση ιδιοκτησίας το 2008 και έπειτα)

Πατώντας ο χρήστης την επιλογή «ΚΑΕΚ», εμφανίζεται πεδίο στο οποίο μπορεί να καταχωρίσει είτε τον ΚΑΕΚ του ακινήτου που αναζητά, είτε τον κωδικό ιδιοκτησίας που αναφέρεται στο αποδεικτικό υποβολής, εφόσον είχε υποβληθεί δήλωση ιδιοκτησίας το 2008 και έπειτα. Στις επόμενες εικόνες φαίνονται τα αντίστοιχα παραδείγματα:

Αναζήτηση με ΚΑΕΚ

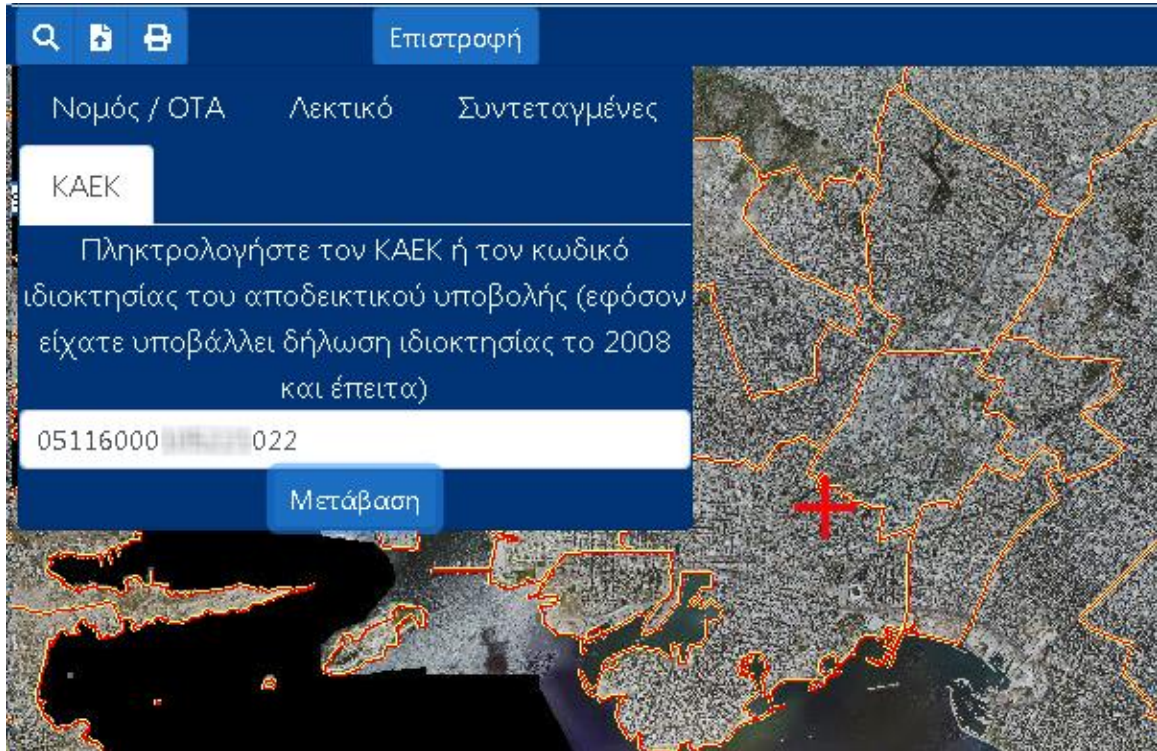
Πατώντας «Μετάβαση» εμφανίζεται κόκκινος σταυρός: , οποίος δείχνει στο ακίνητο που αντιστοιχεί στον ΚΑΕΚ που πληκτρολόγησε ο χρήστης.

Αναζήτηση με κωδικό ιδιοκτησίας

Πατώντας «Μετάβαση» εμφανίζεται κόκκινος σταυρός: , οποίος δείχνει στον κωδικό ιδιοκτησίας που πληκτρολόγησε ο χρήστης. Με **scroll** του ποντικιού γίνεται μεγέθυνση στο χάρτη ώστε να εμφανιστεί η ακριβής τοποθεσία του ακινήτου.

- Με Λεκτικό

Πατώντας ο χρήστης την επιλογή «Λεκτικό» εμφανίζεται πεδίο, ώστε να πληκτρολογήσει ένα τμήμα (τουλάχιστον 3 γράμματα) ή ολόκληρο το λεκτικό, με βάση το οποίο επιθυμεί να αναζητήσει ακίνητο. Το λεκτικό μπορεί να είναι οδός ή τοπωνύμιο ή σημείο ενδιαφέροντος. Επίσης, δίνεται η δυνατότητα στον χρήστη να επιλέξει αν τα αποτελέσματα της αναζήτησης θα ξεκινούν με το λεκτικό που έχει πληκτρολογήσει, επιλέγοντας «Ξεκινά με...» ή θα περιλαμβάνουν το λεκτικό, επιλέγοντας «Περιλαμβάνει...». Στην συνέχεια, εμφανίζονται τα αποτελέσματα της αναζήτησης με βάση την πληκτρολόγηση του χρήστη, όπως φαίνεται ακολούθως:

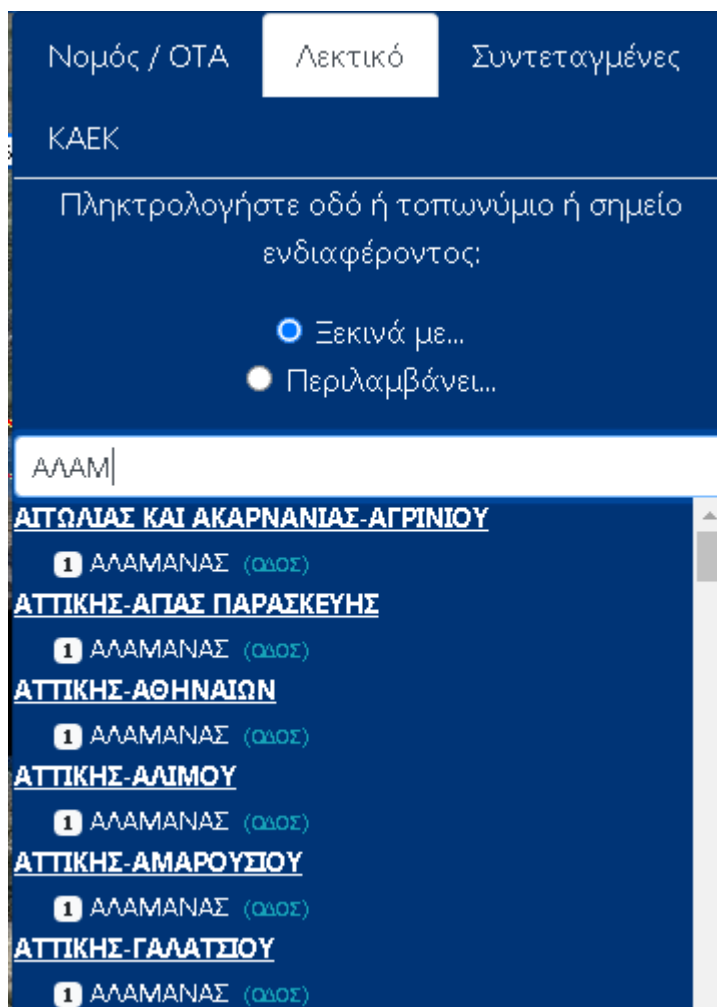

Πατώντας σε κάποιο αποτέλεσμα αναζήτησης, εμφανίζεται κόκκινος σταυρός στον χάρτη. Ο χρήστης και πάλι **με scroll** του ποντικιού μπορεί να μεγενθύνει τον χάρτη ώστε να εντοπίσει το ακίντο.

- Με Συντεταγμένες

Πατώντας την επιλογή «Συντεταγμένες», ο χρήστης μπορεί να πληκτρολογήσει συντεταγμένες είτε της μορφής ΕΓΣΑ '87, είτε της μορφής WGS '84.

Επίσης με την επιλογή «GoogleMaps» ανοίγει σε νέο παράθυρο του browser η αντίστοιχη εφαρμογή, σε περίπτωση που χρήστης επιθυμεί να αναζητήσει τις συντεταγμένες που τον ενδιαφέρουν στην εφαρμογή αυτή.

Μετά την πληκτρολόγηση των συντεταγμένων στα αντίστοιχα πεδία, όπως φαίνεται στην παρακάτω εικόνα, ο χρήστης επιλέγει «Μετάβαση», ώστε να εντοπιστεί το σημείο που αντιστοιχεί στις συντεταγμένες. Εμφανίζεται κόκκινος σταυρός στον χάρτη και ο χρήστης

πάλι με scroll του ποντικιού μπορεί να μεγεθύνει τον χάρτη ώστε να μεταβεί στο σημείο των συντεταγμένων.

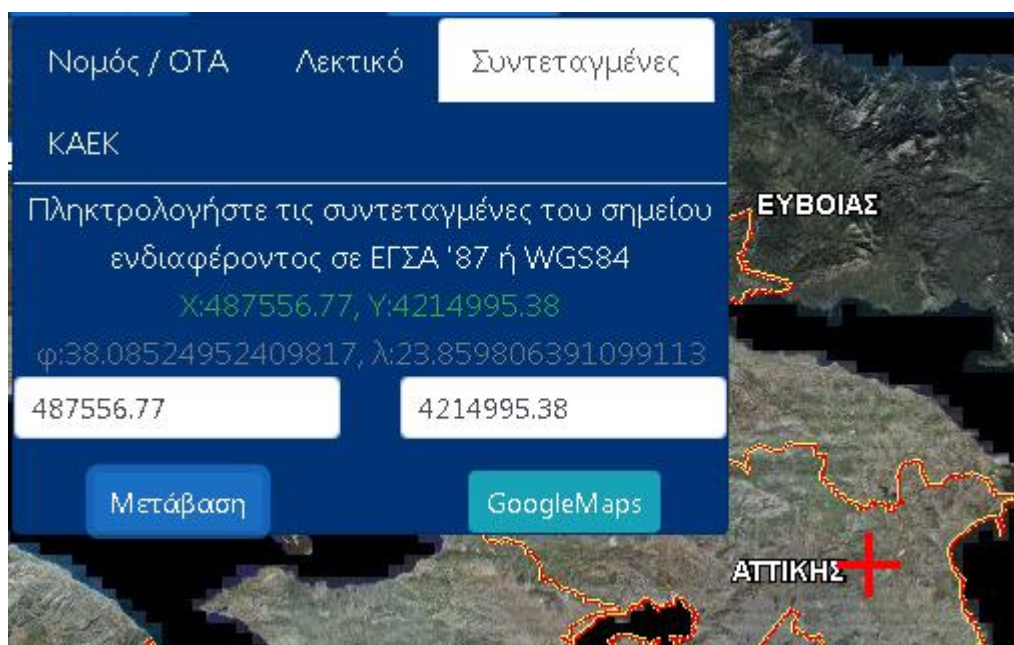

Με την επιλογή του δεύτερου εργαλείου: , δίνεται η δυνατότητα στον χρήστη να αναζητήσει ακίνητο με φόρτωση αρχείου συντεταγμένων.

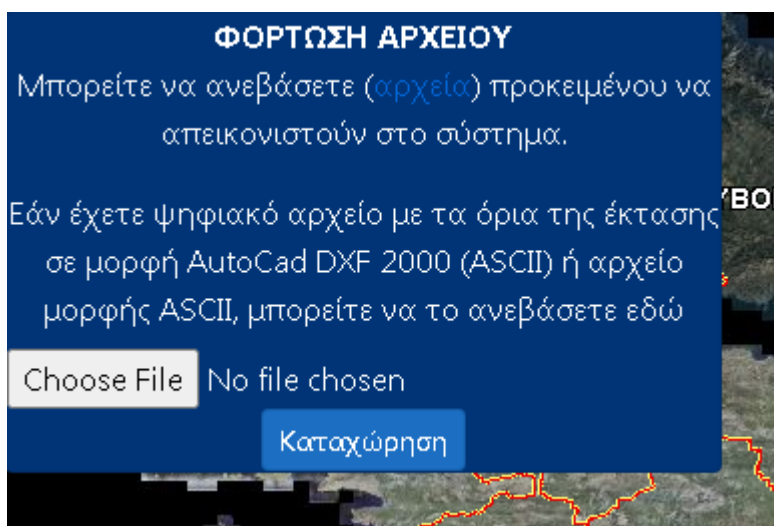

Πατώντας την επιλογή  εμφανίζεται παράθυρο με πληροφορίες για τις προδιαγραφές που θα πρέπει να ακολουθούν τα αρχεία, ώστε να είναι δυνατή η φόρτωση τους μέσω της εφαρμογής. Για την φόρτωση του αρχείου συντεταγμένων, ο χρήστης πρέπει να επιλέξει «Choose File», ώστε να εμφανιστεί παράθυρο, από όπου θα επιλέξει το αρχείο από τον υπολογιστή του.

Επιλέγοντας «Καταχώρηση», εμφανίζεται στο χάρτη το πολύγωνο που αντιστοιχεί στις συντεταγμένες του αρχείου.

Πατώντας το τελευταίο εργαλείο  δίνεται η δυνατότητα δημιουργίας αποσπάσματος του πολυγώνου που έχει δημιουργήσει ή έχει επιλέξει ο χρήστης.



Εμβαδόν: 1329.10 τ.μ.

Ιδιότητα:			
A/A	X	Y	
0	42	.77	426! 55
1	42	.08	426! 16
2	42	.97	426! 50
3	42	.84	426! 50
4	42	.14	426! 31
5	42	.57	426! 55

Εφόσον με κάποια από τις προαναφερθείσες δυνατότητες αναζήτησης, εντοπιστεί το ακίνητο που ενδιαφέρει το χρήστη, ή δημιουργηθεί το πολύγωνο του ακινήτου με τη φόρτωση αρχείου, θα πρέπει ο χρήστης να επιστρέψει τον ΚΑΕΚ του ακινήτου στην περιγραφική αναζήτηση, ώστε να συνεχίσει την διαδικασία της αναζήτησης.



Προκειμένου να επιστρέψει στην περιγραφική αναζήτηση, θα πρέπει ο χρήστης επιλέξει το ακίνητο που τον ενδιαφέρει με απλό κλικ και στην συνέχεια να επιλέξει «ΕΠΙΣΤΡΟΦΗ» που βρίσκεται στο επάνω μέρος του χάρτη.

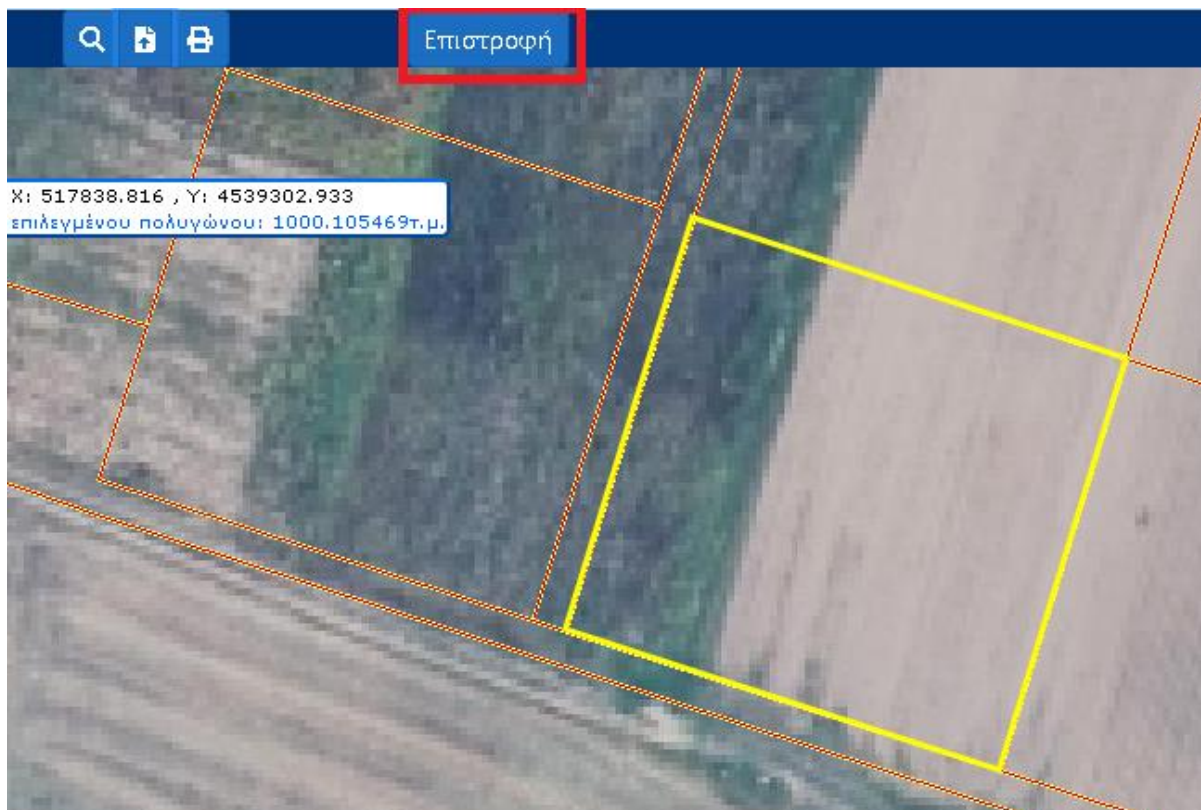

Πατώντας «Επιστροφή», γίνεται μεταφορά στο περιβάλλον της κυρίως εφαρμογής και στο πεδίο «ΚΑΕΚ» εμφανίζεται αυτόματα ο ΚΑΕΚ του ακινήτου που επέλεξε ο χρήστης στον χάρτη, όπως φαίνεται στην εικόνα:

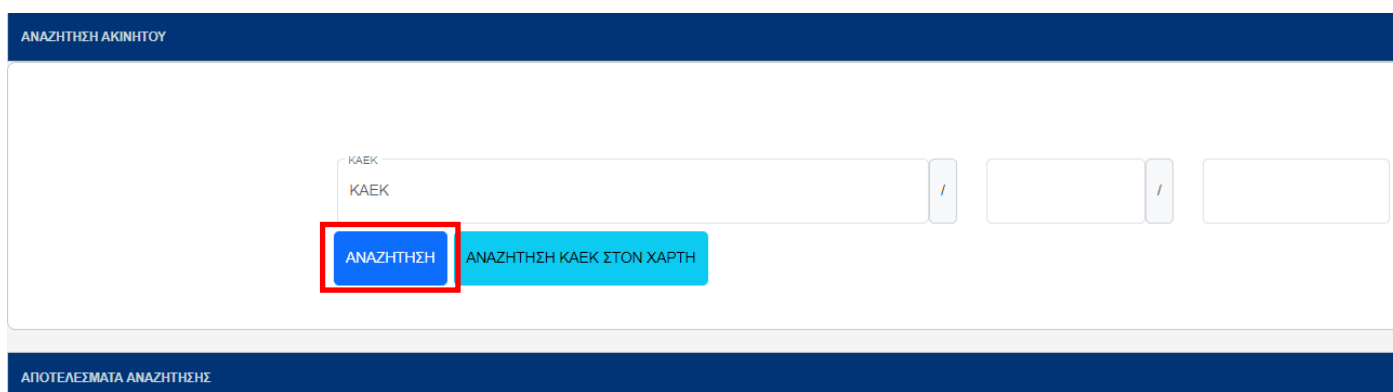

ΑΝΑΖΗΤΗΣΗ ΑΚΙΝΗΤΟΥ

ΚΑΕΚ  
ΚΑΕΚ / /

**ΑΝΑΖΗΤΗΣΗ** ΑΝΑΖΗΤΗΣΗ ΚΑΕΚ ΣΤΟΝ ΧΑΡΤΗ

ΑΠΟΤΕΛΕΣΜΑΤΑ ΑΝΑΖΗΤΗΣΗΣ

Με την επιλογή «ΑΝΑΖΗΤΗΣΗ», ο χρήστης προχωράει στην αναζήτηση ακινήτου.

#### 4. ΟΘΟΝΗ ΑΚΙΝΗΤΟΥ

Οι πληροφορίες που είναι διαθέσιμες στην οθόνη του ακινήτου φαίνονται στην παρακάτω εικόνα:

ΕΓΓΡΑΦΑ ΑΚΙΝΗΤΟΥ ΜΕ ΚΑΕΚ 05040 014-0-0 ΣΤΗΝ ΔΙΕΥΘΥΝΣΗ 439 - 14

ΑΠΟΣΠΑΣΜΑ ΠΕΡΙΓΡΑΦΙΚΗΣ ΒΑΣΗΣ ΑΠΟΣΠΑΣΜΑ ΧΩΡΙΚΗΣ ΒΑΣΗΣ ΕΜΦΑΝΙΣΗ ΣΤΟΝ ΧΑΡΤΗ

Λίστα Εγγράφων

Τίτλοι αρχικών εγγραφών	Συμβόλαια	Τοπογραφικά	Συνοποβαλλόμενα
---	6 3/2022 ΑΤΤΙΚΗΣ 7 9/2022 ΑΤΤΙΚΗΣ	6 3/2022 ΑΤΤΙΚΗΣ 7 9/2022 ΑΤΤΙΚΗΣ	---

ΕΠΙΣΤΡΟΦΗ

Αναλυτικά οι πληροφορίες που είναι διαθέσιμες για το ακίνητο αναφέρονται ακολούθως:

- Απόσπασμα Περιγραφικής Βάσης

Πατώντας το κουμπί «ΑΠΟΣΠΑΣΜΑ ΠΕΡΙΓΡΑΦΙΚΗΣ ΒΑΣΗΣ», εμφανίζεται σε μορφή .pdf το έγγραφο του Αποσπάσματος περιγραφικής βάσης, το οποίο περιέχει την πληροφορία από το Κτηματολογικό Φύλλο του ακινήτου που σχετίζεται με κυριότητα και δουλεία.

- Απόσπασμα Χωρικής Βάσης

Πατώντας το κουμπί «ΑΠΟΣΠΑΣΜΑ ΧΩΡΙΚΗΣ ΒΑΣΗΣ», εμφανίζεται σε μορφή .pdf το έγγραφο του Αποσπάσματος χωρικής βάσης, το οποίο περιέχει το σύνολο της πληροφορίας που περιέχει το Απόσπασμα Κτηματολογικού Διαγράμματος του ακινήτου.

- Εμφάνιση στον Χάρτη

Πατώντας το κουμπί «ΕΜΦΑΝΙΣΗ ΣΤΟ ΧΑΡΤΗ», ο χρήστης μεταφέρεται στο περιβάλλον της εφαρμογής της χωρικής βάσης. Στον χάρτη της χωρικής βάσης που γίνεται εστίαση στο ακίνητο και το ακίνητο εμφανίζεται επιλεγμένο, δηλαδή το περίγραμμα του έχει σημειωθεί με κίτρινο χρώμα.

- Λίστα Εγγράφων



Στην λίστα των εγγράφων εμφανίζονται τα σαρωμένα έγγραφα που αφορούν στο δικαίωμα κυριότητας και δουλείας για το ακίνητο και διαχωρίζονται στις ακόλουθες κατηγορίες:

- Συμβόλαια : Λίστα με τα σαρωμένα έγγραφα των συμβολαίων των πράξεων
- Τοπογραφικά : Λίστα με τα σαρωμένα τοπογραφικά των πράξεων
- Συνυποβαλλόμενα : Λίστα με τα σαρωμένα συνυποβαλλόμενα των πράξεων
- Τίτλοι αρχικών εγγραφών : Λίστα με σαρωμένα έγγραφα που αποτελούν τίτλους των αρχικών εγγραφών και προέρχονται από το αρχείο κτηματογράφησης, για τους ΟΤΑ που κτηματογραφήθηκαν μετά το 2008