

Η κατάρτιση των δασικών χαρτών έχει ως σκοπό τον διαχρονικό (σήμερα και στο παρελθόν) και χωρικό (γεωγραφικό) προσδιορισμό και αποτύπωση των δασών και δασικών εν γένει εκτάσεων (χορτολιβαδικές, βραχώδεις κλπ).

Ειδικότερα, η όλη διαδικασία συνίσταται:

- στην έρευνα των εκτάσεων που είτε **σήμερα** είτε στο **παρελθόν** καλύπτονται από δασική βλάστηση
- στην αποτύπωση πράξεων της Διοίκησης
- στην κωδικοποίηση των στοιχείων
- στην **ορθή απεικόνισή** τους επί των ενιαίων χαρτογραφικών υποβάθρων του Ελληνικού Κτηματολογίου,

σύμφωνα με τις ισχύουσες τεχνικές προδιαγραφές κατάρτισης δασικών χαρτών (ΦΕΚ/Β'/2372/12.07.2017).

Η διερεύνηση της βλάστησης για την οριοθέτηση και καταγραφή των δασών και δασικών εν γένει εκτάσεων **στο παρελθόν** πραγματοποιείται με την στερεοσκοπική φωτοερμηνεία των αεροφωτογραφιών λήψης 1945/1960, αλλά και προγενέστερων λήψεων, όπου υπάρχουν, ως το μοναδικό και παλαιότερο υλικό το οποίο καλύπτει συνολικά την ελληνική επικράτεια.

Αντίστοιχα, η οριοθέτηση και καταγραφή των υφιστάμενων **σήμερα** δασών και εν γένει δασικών εκτάσεων συνίσταται στην ανάλυση των χαρακτηριστικών της βλάστησης μίας έκτασης, μέσω της στερεοσκοπικής φωτοερμηνείας αεροφωτογραφιών πρόσφατης λήψης, σε συνδυασμό με επιτόπια επαλήθευση.

Από την χωροχρονική σύνθεση των οριογραμμών που προκύπτουν από την φωτοερμηνεία των αεροφωτογραφιών διαφορετικής ημερομηνίας λήψης (1945 ή 1960 και 2007 ή 2015) που καλύπτουν την ίδια περιοχή, είναι εφικτή η διάκριση των παρακάτω περιπτώσεων:

- εκτάσεις που ήταν και παρέμειναν δάση και δασικές
- εκτάσεις που εκχερσώθηκαν ή καταστράφηκαν στο χρονικό διάστημα που μεσολάβησε
- εκτάσεις που αναδασώθηκαν ή δασώθηκαν στο διάστημα που μεσολάβησε.

Επίσης, στον δασικό χάρτη αποτυπώνονται και κωδικοποιούνται και άλλα στοιχεία της Διοίκησης (πχ πράξεις χαρακτηρισμού, πράξεις κήρυξης εκτάσεων ως αναδασωτέων, παραχωρητήρια, ιδιωτικά δάση, όρια εποικιστικών εκτάσεων, δικαστικές αποφάσεις, κληροτεμάχια κλπ), καθώς και τα όρια των σχεδίων πόλης και οικισμών. Τα στοιχεία αυτά είναι

απαραίτητα για τον προσδιορισμό του δασικού ή μη χαρακτήρα μιας έκτασης ή την εξαίρεση μιας περιοχής από το δασικό χάρτη.

Στις εικόνες που ακολουθούν φαίνεται ο καθορισμός και η διάκριση των εκτάσεων στον ορθοφωτοχάρτη έτους 1945, δύο διαφορετικών περιοχών της Ελλάδας.

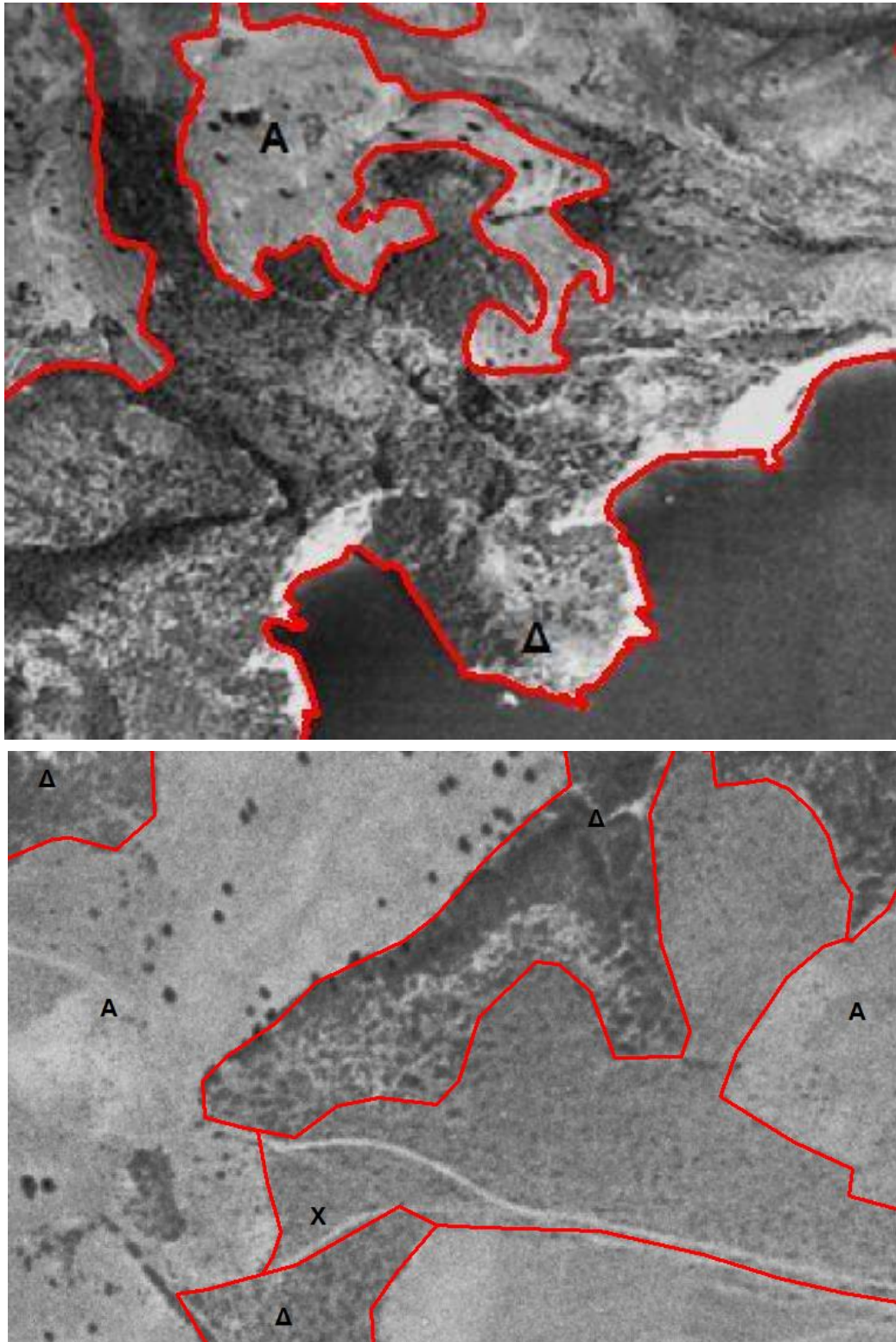

Απόσπασμα ορθοφωτοχάρτη έτους 1945

ΚΑΤΗΓΟΡΙΕΣ ΕΚΤΑΣΕΩΝ ΟΡΘΟΦΩΤΟΧΑΡΤΗ 1945

ΧΑΡΑΚΤΗΡΙΣΜΟΣ ΕΚΤΑΣΗΣ	ΕΠΕΞΗΓΗΣΗ
Δ	ΔΑΣΗ ΚΑΙ ΔΑΣΙΚΕΣ ΕΚΤΑΣΕΙΣ ΣΤΙΣ Α/Φ ΠΑΛΑΙΟΤΕΡΗΣ ΛΗΨΗΣ
Α	ΑΛΛΗΣ ΜΟΡΦΗΣ ΕΚΤΑΣΕΙΣ ΣΤΙΣ Α/Φ ΠΑΛΑΙΟΤΕΡΗΣ ΛΗΨΗΣ
Χ	ΧΟΡΤΟΛΙΒΑΔΙΚΕΣ ΕΚΤΑΣΕΙΣ ΣΤΙΣ Α/Φ ΠΑΛΑΙΟΤΕΡΗΣ ΛΗΨΗΣ

Στα ενιαία χαρτογραφικά υπόβαθρα του Ελληνικού Κτηματολογίου που προκύπτουν από **αεροφωτογραφίες πρόσφατης λήψης**, αποτυπώνονται οι εκτάσεις δασικού και μη χαρακτήρα, αφού έχουν ληφθεί υπόψη όλα όσα αναφέρθηκαν παραπάνω. Διακρίνονται 11 κατηγορίες εκτάσεων, ανάλογα με το χαρακτήρα τους στην παλαιότερη και πρόσφατη κατάσταση.

ΚΑΤΗΓΟΡΙΕΣ ΕΚΤΑΣΕΩΝ ΔΑΣΙΚΟΥ ΧΑΡΤΗ

ΧΑΡΑΚΤΗ- ΡΙΣΜΟΣ*	ΕΠΕΞΗΓΗΣΗ
ΔΔ	ΔΑΣΗ ΚΑΙ ΔΑΣΙΚΕΣ ΕΚΤΑΣΕΙΣ ΣΤΙΣ Α/Φ ΠΑΛΑΙΟΤΕΡΗΣ ΛΗΨΗΣ Ή ΠΡΟΫΦΙΣΤΑΜΕΝΑ ΣΤΟΙΧΕΙΑ
	ΔΑΣΗ ΚΑΙ ΔΑΣΙΚΕΣ ΕΚΤΑΣΕΙΣ ΣΤΙΣ Α/Φ ΠΡΟΣΦΑΤΗΣ ΛΗΨΗΣ & ΣΤΙΣ ΑΥΤΟΨΙΕΣ*
ΔΑ	ΔΑΣΗ ΚΑΙ ΔΑΣΙΚΕΣ ΕΚΤΑΣΕΙΣ ΣΤΙΣ Α/Φ ΠΑΛΑΙΟΤΕΡΗΣ ΛΗΨΗΣ Ή ΠΡΟΫΦΙΣΤΑΜΕΝΑ ΣΤΟΙΧΕΙΑ
	ΑΛΛΗΣ ΜΟΡΦΗΣ / ΚΑΛΥΨΗΣ ΕΚΤΑΣΕΙΣ ΣΤΙΣ Α/Φ ΠΡΟΣΦΑΤΗΣ ΛΗΨΗΣ & ΣΤΙΣ ΑΥΤΟΨΙΕΣ*
ΑΔ	ΑΛΛΗΣ ΜΟΡΦΗΣ / ΚΑΛΥΨΗΣ ΕΚΤΑΣΕΙΣ ΣΤΙΣ Α/Φ ΠΑΛΑΙΟΤΕΡΗΣ ΛΗΨΗΣ
	ΔΑΣΗ ΚΑΙ ΔΑΣΙΚΕΣ ΕΚΤΑΣΕΙΣ ΣΤΙΣ Α/Φ ΠΡΟΣΦΑΤΗΣ ΛΗΨΗΣ & ΣΤΙΣ ΑΥΤΟΨΙΕΣ*
ΑΑ	ΑΛΛΗΣ ΜΟΡΦΗΣ / ΚΑΛΥΨΗΣ ΕΚΤΑΣΕΙΣ ΣΤΙΣ Α/Φ ΠΑΛΑΙΟΤΕΡΗΣ ΛΗΨΗΣ
	ΑΛΛΗΣ ΜΟΡΦΗΣ / ΚΑΛΥΨΗΣ ΕΚΤΑΣΕΙΣ ΣΤΙΣ Α/Φ ΠΡΟΣΦΑΤΗΣ ΛΗΨΗΣ & ΣΤΙΣ ΑΥΤΟΨΙΕΣ**
ΠΔ	ΤΕΛΕΣΙΔΙΚΕΣ ΠΡΑΞΕΙΣ & ΑΠΟΦΑΣΕΙΣ ΧΑΡΑΚΤΗΡΙΣΜΟΥ - ΔΑΣΙΚΕΣ
ΠΑ	ΤΕΛΕΣΙΔΙΚΕΣ ΠΡΑΞΕΙΣ & ΑΠΟΦΑΣΕΙΣ ΧΑΡΑΚΤΗΡΙΣΜΟΥ - ΜΗ ΔΑΣΙΚΕΣ
ΠΧ	ΤΕΛΕΣΙΔΙΚΕΣ ΠΡΑΞΕΙΣ & ΑΠΟΦΑΣΕΙΣ ΧΑΡΑΚΤΗΡΙΣΜΟΥ - ΧΟΡΤΟΛΙΒΑΔΙΚΕΣ
ΑΝ	ΑΝΑΔΑΣΩΤΕΕΣ Ή ΔΑΣΩΤΕΕΣ ΕΚΤΑΣΕΙΣ
ΧΧ	ΧΟΡΤΟΛΙΒΑΔΙΚΕΣ ΕΚΤΑΣΕΙΣ ΣΤΙΣ Α/Φ ΠΑΛΑΙΟΤΕΡΗΣ ΛΗΨΗΣ
	ΧΟΡΤΟΛΙΒΑΔΙΚΕΣ ΕΚΤΑΣΕΙΣ ΣΤΙΣ Α/Φ ΠΡΟΣΦΑΤΗΣ ΛΗΨΗΣ & ΣΤΙΣ ΑΥΤΟΨΙΕΣ*
ΧΑ	ΧΟΡΤΟΛΙΒΑΔΙΚΕΣ ΕΚΤΑΣΕΙΣ ΣΤΙΣ Α/Φ ΠΑΛΑΙΟΤΕΡΗΣ ΛΗΨΗΣ
	ΑΛΛΗΣ ΜΟΡΦΗΣ / ΚΑΛΥΨΗΣ ΕΚΤΑΣΕΙΣ ΣΤΙΣ Α/Φ ΠΡΟΣΦΑΤΗΣ ΛΗΨΗΣ & ΣΤΙΣ ΑΥΤΟΨΙΕΣ*
ΑΧ	ΑΛΛΗΣ ΜΟΡΦΗΣ / ΚΑΛΥΨΗΣ ΕΚΤΑΣΕΙΣ ΣΤΙΣ Α/Φ ΠΑΛΑΙΟΤΕΡΗΣ ΛΗΨΗΣ

ΧΑΡΑΚΤΗ- ΡΙΣΜΟΣ*	ΕΠΕΞΗΓΗΣΗ
	ΧΟΡΤΟΛΙΒΑΔΙΚΕΣ ΕΚΤΑΣΕΙΣ ΣΤΙΣ Α/Φ ΠΡΟΣΦΑΤΗΣ ΛΗΨΗΣ & ΣΤΙΣ ΑΥΤΟΨΙΕΣ*

* το 1^ο γράμμα εκφράζει την παλαιότερη κατάσταση ενώ το 2^ο γράμμα την πρόσφατη.

** ή στους Κτηματικούς Χάρτες του Ν. 248/1976

Δείτε στην παρακάτω εικόνα ένα απόσπασμα δασικού χάρτη, στο οποίο διακρίνεται μέρος των προαναφερομένων κατηγοριών εκτάσεων.

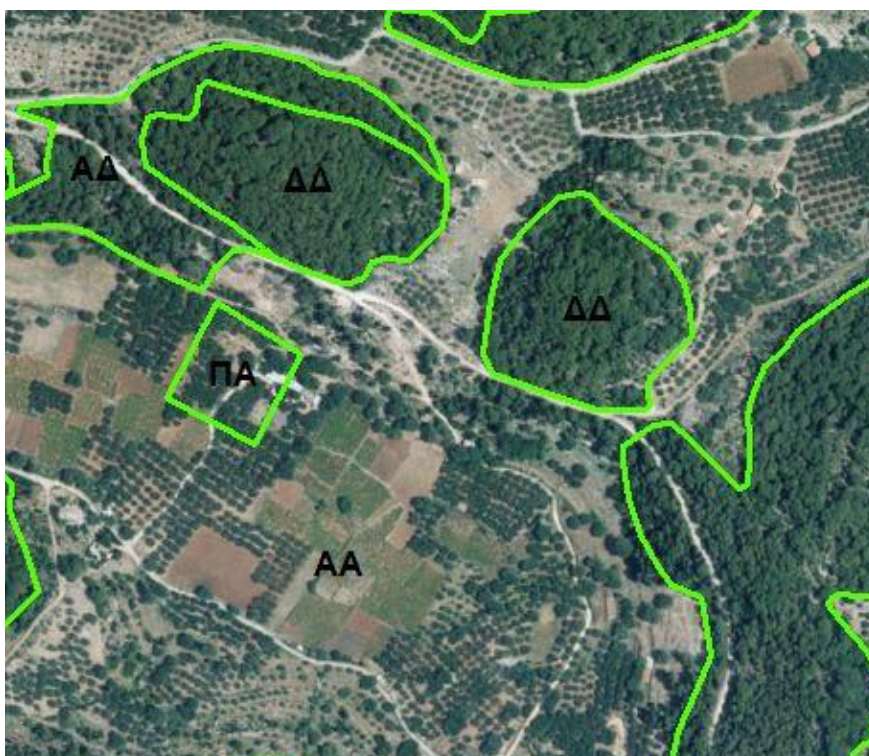

Απόσπασμα Δασικού Χάρτη

Επιπροσθέτως, στον δασικό χάρτη απεικονίζονται ως παρατηρήσεις συμπληρωματικές πληροφορίες, όπως αυτές φαίνονται στον παρακάτω πίνακα.

ΚΩΔΙΚΟΣ ΠΑΡΑΤΗΡ ΗΣΗΣ	ΣΥΜΠΛΗΡΩΜΑΤΙΚΕΣ ΠΛΗΡΟΦΟΡΙΕΣ
0	Δεν υπάρχουν δεδομένα
1	Εντός ορίων εποικισμού
2	Εντός ορίων Κ.Χ. ν.248/1976
4	Παραχωρητήριο
5	Αποτελεσματισμοί
6	Αναγνωρίσεις ιδιωτικών δασών
8	Εντός ορίων Κ.Χ. ν.248/1976 & Εντός ορίων εποικισμού

ΚΩΔΙΚΟΣ ΠΑΡΑΤΗΡ ΗΣΗΣ	ΣΥΜΠΛΗΡΩΜΑΤΙΚΕΣ ΠΛΗΡΟΦΟΡΙΕΣ
9	Εντός ορίων Κ.Χ. ν.248/1976, Παραχωρητήριο
10	Εντός ορίων Κ.Χ. ν.248/1976, Αποτελεσματοί
11	Εντός ορίων Κ.Χ. ν.248/1976, Αναγνωρίσεις ιδιωτικών δασών
12	Εντός ορίων Κ.Χ. ν.248/1976, Εντός ορίων εποικισμού, Παραχωρητήριο
13	Εντός ορίων Κ.Χ. ν.248/1976, Εντός ορίων εποικισμού, Αναγνωρίσεις ιδιωτικών δασών
14	Εντός ορίων Κ.Χ. ν.248/1976, Αναγνωρίσεις ιδιωτικών δασών, Παραχωρητήριο
17	Αποφάσεις δικαστηρίων ν.248/76
19	Λοιπές περιπτώσεις διόρθωσης Κ.Χ. ν. 248/76
20	Εντός ορίων εποικισμού, Κληροτεμάχια
21	Εντός ορίων εποικισμού, Αδιάθετα-Διαθέσιμα, Κοινόχρηστα
22	Εντός ορίων εποικισμού, Ιδιοκτησίες
28	Εκτάσεις που απώλεσαν το δασικό τους χαρακτήρα προ της 11.6.1975 (εδ. 2, παρ. 2, άρθρου 13 του ν. 3889/2010 όπως ισχύει)
29	Ιδιωτικές χορτολιβαδικές εκτάσεις*
30	Πεδινές χορτολιβαδικές εκτάσεις*
40	Λιμναία υδάτινα σώματα*

* Τεχνικές Προδιαγραφές ΦΕΚ/Β'/2372/12.07.2017