

Πως ελέγχω το απόσπασμα του κτηματολογικού διαγράμματος;

Στο κείμενο που ακολουθεί θα βρείτε χαρακτηριστικά παραδείγματα σφαλμάτων που θα σας βοηθήσουν στον έλεγχο των δικών σας ακινήτων.

1. Ελέγξτε τη **ΘΕΣΗ** : η ιδιοκτησία σας εμφανίζεται στη θέση Α ενώ βρίσκεται στη θέση Β

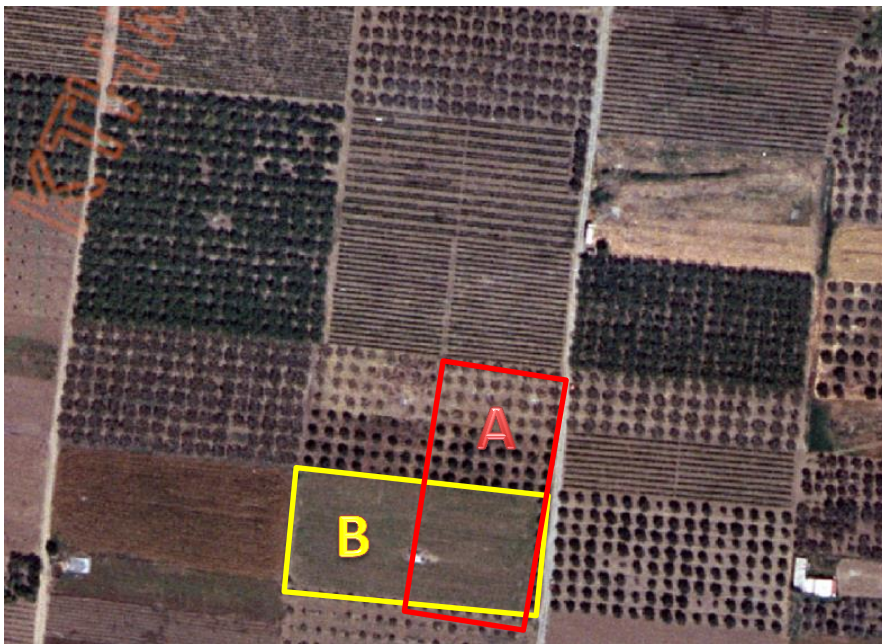

2. Ελέγξτε τον **ΠΡΟΣΑΝΑΤΟΛΙΣΜΟ**: η ιδιοκτησία σας εμφανίζεται με τον προσανατολισμό Α ενώ έχει τον προσανατολισμό Β





Πώς υπολογίζεται η αποδεκτή απόκλιση;

Η απόκλιση υπολογίζεται από ένα σύνθετο μαθηματικό τύπο που λαμβάνει υπόψη του το μέγεθος, το σχήμα και το πλήθος των κορυφών κάθε ιδιοκτησίας. Κατά προσέγγιση ανέρχεται σε +/- 7% για τα αστικά ακίνητα και +/- 10% για τα αγροτικά ακίνητα.

Ποιό είναι το επόμενο βήμα;

Αφού ολοκληρώσετε τους παραπάνω ελέγχους και επιθυμείτε να διορθωθούν τα στοιχεία της ανάρτησης, θα πρέπει να υποβάλλετε ΑΙΤΗΣΗ ΔΙΟΡΘΩΣΗΣ ΣΤΟΙΧΕΙΩΝ (https://www.ktimanet.gr/CitizenWebApp/InfoAnartisi_Page.aspx) στην οποία **να διατυπώνεται με λεπτομέρεια** η διαφωνία σας και να **συνοδεύεται από έγγραφα** (τίτλους, δικαστικές αποφάσεις, εξαρτημένα τοπογραφικά διαγράμματα κ.ά.) που την τεκμηριώνουν.

Αν διαπιστώσετε ότι το ακίνητο σας εμφανίζεται (ως προς την θέση, το σχήμα και το εμβαδό) με μικρές αποκλίσεις από τα στοιχεία της δήλωσης ή/και του τίτλου ιδιοκτησίας σας (συμβόλαιο), δεν απαιτείται επιπλέον ενέργεια.